

近江八幡市 東近江市 竜王町 日野町

スタンプラリー
もあるよ!



ホテル宿泊券、
近江牛、
近江特産品
を当てよう!



期間限定
令和元年 7月20日(土)
令和元年 12月15日(日)

いいところ発見!

「おいしい」「楽しい」がいっぱい!!

東 お う み の 旅



近江うし丸
(竜王町)



道の駅 竜王かがみの里(竜王町)



道の駅 アグリパーク竜王(竜王町)



五個荘 近江商人屋敷
(東近江市)



太郎坊宮(東近江市)



長命寺(近江八幡市)



らんまる君
(近江八幡市)



八幡堀(近江八幡市)



赤コシ君
(近江八幡市)



グリム冒険の森(日野町)



天秤坊や
(日野町)



ブルーメの丘とコスモス(日野町)



施設名称の帯の色で
テーマ进行分类しています。

- 近江商人三方よし
- 武将たちドラマチック街道
- 白洲正子の愛した風景
- 古社寺や万葉ロマン
- 水郷めぐり
- 自然と癒し
- 博物館など
- ホテル
- 体験できるところ
- 聖徳太子の関係
- 応募箱の設置場所

このパンフレットの使い方

ようこそ東おうみへ!

東おうみ(近江八幡市・東近江市・日野町・竜王町)には自然や歴史の見どころがいっぱいあります。それらをテーマに分けて、各施設の帯の色で分類しています。



- 近江商人三方よし
- 武将たちドラマチック街道
- 白洲正子の愛した風景
- 古社寺や万葉ロマン
- 水郷めぐり
- 自然と癒し
- 博物館など
- ホテル
- 体験 体験できる場所
- 聖徳太子ゆかりの地
- 応募箱 応募箱の設置場所

戦国武将 信長ドラマチック街道と古い商家のたたずまい

近江八幡市



問い合わせ：近江八幡観光物産協会 (0748-32-7003)
近江八幡市文化観光課 (0748-36-5573)

1 | 安土城郭資料館



近江八幡市安土町小中700 ☎0748-46-5616

20分の1で再現された「安土城」は必見。コーヒーを飲みながらゆっくりと休憩を。
あなたも信長公に!!織田信長公南蛮甲冑試着体験。(1,100円)
20台 月曜(祝、振替休日の場合は翌日)、年末年始。
9:00~17:00(入館は、16:30まで)
大人200円、高大生150円、小中生100円。



6 | 金勝山 浄厳院

近江八幡市安土町慈恩寺744 ☎0748-46-5435

天正6年(1578年)織田信長が建立した浄土宗の寺院、重文本堂、阿弥陀如来座像、スタンプは庫裏入口に設置。
普通車20台
12月26日~1月15日
9:30~16:00
拝観料 500円(要予約)



12 | 日牟禮八幡宮

近江八幡市宮内町257 ☎0748-32-3151

八幡山を神体山と仰ぎ、山麓に千年余に亘り八幡十三郷の中心として鎮座。秀次公の八幡山城の築城と共に城下町八幡がで、更に八幡商人の崇敬を受けた神社。八幡祭と左義長祭が有名。
70台



7 | 近江八幡市立資料館

近江八幡市新町2丁目22 ☎0748-32-7048

伝統的建造物群保存地区の中にあり、江戸時代に活躍した八幡商人の資料や近江八幡の歴史、暮らしの道具を紹介しています。(館内に喫茶コーナー併設)
月曜と祝日の翌日(月曜が祝日の場合はその翌日。但し、10月、11月は全日開館予定)
3館共通 大人500円、小中生250円(団体、400円、200円)



13 | 教林坊

近江八幡市安土町石寺1145 ☎0748-46-5400

わびさびの紅葉の名所。秋には小堀遠州名勝庭園と江戸初期のかや葺き書院を取り囲むみじみ竹林がライトアップ。
普 80台、バス4台
11月1日~12月10日のみ公開。11月15日~12月5日夜間ライトアップ。
9:30~16:30
17:30~19:00(ライトアップ時間)
大人700円、小中学生200円



2 | 県立安土城考古博物館



近江八幡市安土町下豊浦6678 ☎0748-46-2424

近江の弥生・古墳時代と安土城など詳しく展示。
勾玉づくりや忍者体験等を開催
70台(大型バス可)
月曜(祝、振替休日の場合は翌日)、年末年始 *7/17~9/11は無休
9:00~17:00(入館は、16:30まで)
常設展は大人450円、高大生300円、小中生無料。(企画展・特別展は別途料金)
*10/1~入館料金が変更になります。



8 | 安産守護の神 奥石神社



近江八幡市安土町東条蘇1615 ☎0748-46-2481

万葉の昔から歌に詠まれてきた名高い森で、国の史跡に指定されている。森の中には奥石神社が鎮座、古来より広く安産守護の神として知られ、日々全国より祈願者が多い。
2か所30台
平日の仏滅の日
9:00~16:00



3 | 安土城跡(城なび館)

【城なび館】☎0748-46-7230 スタンプは城なび館(無料スペース)に設置。VR安土城、土産販売。9:00~17:00 無休 *12/1~3/14の間は月曜日(祝日の場合は翌火曜日)、年末年始が休み 大人200円、小中生100円。近江八幡市安土町下豊浦 ☎0748-46-6594(安土山受付)
織田信長が天下布武の家徴として築城。残る石垣が城の広大さを物語っている。
有り なし 9:00~17:00(入山は16:00まで)(季節・気候により変動あり)
入山料:大人700円、小中高生200円。



9 | 観音正寺(日本遺産)



近江八幡市安土町石寺2 ☎0748-46-2549

特別内陣拝観料300円 西国三十二番札所
総白檀丈六千手千眼観世音菩薩坐像の御身拭いをいただけます。
山上駐車場 20台
林道ゲート開門時間
8:00~16:30開門されており
入山料 500円
中高生 300円



4 | 安土城天主信長の館

近江八幡市安土町桑実寺800 ☎0748-46-6512
幻の名城安土城の5・6階部分を原寸大で復元し展示。VR安土城の映像で築城当時の安土を鑑賞できる。
150台(大型バス可)
月曜(祝、振替休日の場合は翌日)、年末年始 *8/13開館
9:00~17:00(入館は、16:30まで)
大人600円、高大生350円、小中学生170円、幼児無料 *団体割引あり



10 | 桑實寺

近江八幡市安土町桑実寺292 ☎0748-46-4025

西国薬師第46番霊場。湖東名刹第18番霊場。室町時代には、足利義晴將軍が仮幕府を開いた。本堂は室町時代前期の建物で国の重要文化財。
10台
9:00~17:00
(冬場12~2月は16:00まで)
大人300円、小人150円
(20名以上団体割引あり)



5 | 本山 村雲御所 瑞龍寺門跡

近江八幡市宮内町19-9 ☎0748-32-3323
日蓮宗唯一の門跡由緒寺院である。びわ湖八景場第73番尼寺第28番 続100名城 157八幡山城跡
なし なし
拝観料 300円



11 | 長命寺(日本遺産)



近江八幡市長命寺町157 ☎0748-33-0031
【寿命長遠】の寺、西国31番札所長命寺。808段の石段を登りきると、古の風格ある本堂や三重塔が建ち並び、境内からは雄大な琵琶湖を一望することができます。
30台
開門時間: 8:00~17:00
(入山は16:40まで)



16 | ボーダレス・アートミュージアムNO-MA

近江八幡市永原町上16 ☎0748-36-5018
様々なボーダー(境界)を越えていく展示会を企画、開催するミュージアムです。
5台
年末年始、月曜(祝の場合は翌日)(展示会により変動あり)
11:00~17:00
展示会により変動
HP: http://www.no-ma.jp/



17 | 水荳焼陶芸の里



近江八幡市中之庄町620 ☎0748-33-1345
いつでも誰でも参加できる、楽しい水荳焼陶芸教室。初心者大歓迎。食事施設、陶器販売スペース併設。
30台 水曜、年末年始
手廻しロクロ 大人1,620円、小人1,080円
電動ロクロ 2,160円~



18 | 旧八幡郵便局

近江八幡市仲屋町中8 ☎0748-33-6521
大正期に建てられたヴォーリス建築。昭和35年まで八幡郵便局として使用されていた。スパニッシュ和風の町屋造りを折衷した個性的かつ町並みに溶け込むデザイン。
①2台
②不定休(火曜日及び年末年始は休み)
③無料



22 | 近江八幡和船観光協同組合 体験

近江八幡市北之庄町880 ☎0748-32-2564
手こぎ舟で水郷めぐり。都会の喧騒を忘れさせるのどかな舟旅。
①10台
②4月1日～11月30日まで無休。
③定期便 10:00、15:00
大人2,160円、小人1,080円
*水郷めぐりの定期便は冬季と天候によっては運休する場合がありますので、事前にお問い合わせください。



27 | グリーンホテルYes近江八幡

近江八幡市中村町21-6 ☎0748-32-8180
JR近江八幡駅から徒歩7分・無料送迎もしております。
露天風呂もある温泉(人工)大浴場は日帰り入浴可、通常800円タオル付のところが、スタンプラリーをお持ちの方は600円でOK
①50台 ②日帰り入浴 ご利用時間 11:00～19:00 タオル付き
③無休



19 | 旧伊庭家住宅

近江八幡市安土町小中191 ☎0748-46-6324
ヴォーリス建築の伊庭慎吉氏邸宅。安土駅から徒歩6分
①なし。車でお越しの場合は、沙汰真神社に駐車ください。
②月曜日、祝日の翌日、年末年始。(1,2月)は、土、日、祝日、予約のみ開館
盆休み 8/11～8/19 (見学予約可)
③無料(運営協力金を募っています)
④10:00～16:00(受付は、15:30分まで)



23 | 水郷のさと まるやま 体験

近江八幡市円山町1467-3 ☎0748-32-2333
手こぎ舟水郷めぐりで癒しの時間と四季の移ろいをお楽しみください。
①大型バス4台 自家用車約20台
②悪天候での欠航はあり。
③乗り合い定期便 大人1人2,160円 貸切船(6人乗り) 8,640円
*水郷めぐりの定期便は冬季と天候によっては運休する場合がありますので、事前にお問い合わせください。



28 | ホテルニューオウミ

近江八幡市鷹飼町1481 ☎0748-36-6666
JR近江八幡駅から徒歩1分。全室空気清浄機&Wi-Fi完備。ご朝食はホテル最上階(9F)にて「彩色健美」がコンセプトの大人気「和洋バイキング」をお楽しみください。
①250台 ②レストラン営業時間: ランチ/11:30～14:30 ディナー/17:30～21:00(L.O.20:30) ラウンジ/10:00～23:30(L.O.19:00)



20 | びわ湖観光 体験

近江八幡市中之庄町639-1 ☎0748-32-2131
「重要文化的景観第1号」昔のままの姿を残す水郷をご覧ください。
【割引】定期便2,160円→1,900円(小人半額)(要予約)
①30台 ②不定休(要問い合わせ)
③定期便 10:30 13:30 15:30 大人2,160円 小人1,080円
*水郷めぐりの定期便は冬季と天候によっては運休する場合がありますので、事前にお問い合わせください。



24 | 沖島(日本遺産)

近江八幡市沖島町268-1 ☎0748-32-5589
琵琶湖で人々が生活する唯一の島「沖島」。湖上の島に人が住み生活を営むことは、世界的にはめずらしいとされます。島民は漁業に携わり、素朴な島の生活が今も営まれています。
①40台



29 | ホテルはちまん

近江八幡市桜宮町285 ☎0748-33-1771
JR近江八幡駅から徒歩5分。シングル・和室・ツイン、多種部屋タイプあり。セパレートタイプのバス、トイレが好評。全館Wi-Fi完備。
①50台



21 | 島真珠水郷観光船 体験

近江八幡市円山町224 ☎0748-32-3527
水郷めぐりと本場近江牛の船上すき焼をご賞味ください。(食事:要予約)
①20台、バス5台
②不定休(要問い合わせ)
③定期便 10:30、14:30 大人2,160円 小人1,080円
*水郷めぐりの定期便は冬季と天候によっては運休する場合がありますので、事前にお問い合わせください。



25 | 西の湖すてーしょん

近江八幡市安土町下豊浦4187-3 ☎0748-46-6960
西の湖を眺めながらのカフェ。和船での西の湖めぐり。地元料理「じゅんじゅん」西の湖めぐり貸切(1艘12名乗り)60分コース 10,000円～定期便もあり
①普通車30台
②年末年始のみ



30 | ビジネス第一ホテル

近江八幡市白鳥町48-9 ☎0748-32-2003
JR近江八幡駅から徒歩5分、Wi-Fi完備、大浴場(太閤風呂)サウナ、無料朝食好評です。
①30台無料
②無休



近江商人のふるさと五個荘と大風のまち

東近江市



てんびん坊や(東近江市)

問い合わせ: 東近江市観光協会 (0748-29-3920) 東近江市観光物産課 (0748-24-5662)

26 | 休暇村近江八幡

近江八幡市沖島町宮ヶ浜 ☎0748-32-3138
琵琶湖を望む全室レイクビューのリゾート。温泉、宮ヶ浜の湯は日帰り入浴可。日帰り入浴11:00(水曜日12:00)～14:00(入浴15:00まで)近江牛のディナービュッフェやデイキャンプ、アウトドアスポーツなど楽しみ方いろいろです。
①500台
②日帰り温泉入浴料金 大人720円、小人310円



31 | コンフォートイン近江八幡

近江八幡市鷹飼町514-1 ☎0748-36-0001
JR近江八幡駅から徒歩2分。京都駅より約30分の好立地。ビジネス、観光レジャーのベスト拠点。
①43台



32 | 五個荘近江商人屋敷

東近江市五個荘金堂町643ほか ☎0748-48-3399
国の重要伝統的建造物群保存地区に選出された「五個荘金堂の町並み」にある、白壁と舟板塀が特徴のある近江商人屋敷です。
①周辺100台
②月曜(祝日を除く)、祝日の翌日、年末年始
③9:30～16:30
④大人600円、小人300円。
⑤団体割引(20名以上) 大人500円、小人250円



35 | 近江商人博物館・中路融人記念館 体験

東近江市五個荘竜田町583 ☎0748-48-7101
近江商人をさまざまな角度から紹介。2階は中路融人氏の日本画を展示。④行商旅姿や商店の帳場、てんびん棒・千両箱・背負い風呂敷の重さ体験ができる。
①60台
②月曜日(祝日は開館)、祝日の翌日、12/28～1/4
③大人300円、小中学生150円
※20名以上の団体料金あり



38 | 石塔寺

東近江市石塔町860 ☎0748-55-0213
阿育王塔と無数の石仏、重要文化財の石塔。
①30台
②なし
③9:00～17:00
④大人400円(団体10名以上350円)、小中学生100円



33 | 五個荘近江商人屋敷

東近江市宮荘町681 ☎0748-48-2602
琵琶湖を模した、約80坪の池泉回遊式大庭園のある近江商人の大家邸です。
①30台
②月曜(祝日を除く)、祝日の翌日、年末年始
③9:30～16:30
④大人300円、小人100円。
⑤団体割引(20名以上) 大人250円、小人80円



36 | 金堂まちなみ保存交流館

東近江市五個荘金堂町904 ☎050-5801-7101
金堂地区を代表する近江商人、中江富太郎の邸宅で、訪れる人がくつろぎ、癒しの場としておもてなしをします。
①月曜、火曜、祝日の翌日、お盆、年末年始
②10:30～16:30 ③無料



39 | 石馬寺 体験

東近江市五個荘石馬寺町823 ☎0748-48-4823
聖徳太子開基の古刹。丈六の阿彌陀如来像(平安時代)等、重要文化財の仏像が並ぶ姿は圧巻。毎月11、22日の19:30から座禅会(無料)初めてのの方は要予約。
①10台
②月曜日(月曜日が祝日の場合は翌日休み)
③大人500円。小中・高生300円。30名以上1割引。
④9:00～16:00

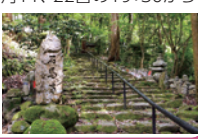

34 | 近江商人郷土館

東近江市小田河町473 ☎0749-45-0002
近江商人、小林吟右衛門家の商売に関する資料を展示している。
①乗用車6台、大型バス2台
②月、水、金、日 12/1～2/末日
③大人500円、中学生300円、小学生100円



37 | 太郎坊宮(阿賀神社)

東近江市小脇町2247 ☎0748-23-1341(代)
蒲生野を一望できる山肌に鎮座している神社で、市天然記念物に指定されている巨岩「夫婦岩」はシンボルの存在。
①普通50台 バス5台
②なし
③無料



40 | 湖東三山 百濟寺(国史跡)

東近江市百濟寺町323 ☎0749-46-1036
近江最古級寺院。神仏霊場・百寺巡礼・日本紅葉百選等の四季百彩で有名。百濟寺は「百濟望郷楼」と称される北緯35.1度線上にあり、庭園の遠望台からは、太郎坊・比叡山を望めます。
①250台(うち大型バス20台) 無料
②8:00～17:00
③大人600円、中学生300円、小学生200円。



41 | 大本山 永源寺 (日本遺産)

〒東近江市永源寺高野町41 ☎0748-27-0016
臨濟宗永源寺派の大本山。山全体を彩る秋の紅葉は壮観。
P 平常10台 但し観風中は不可。
周辺私営駐車場あり (有料500円)
休なし
時 9:00~16:00 (但し、秋の紅葉期間は、8:00~17:00。ライトアップ時は20:30消灯閉門)
料 大人500円 中学生以下無料



49 | 布引焼窯元 体験

〒東近江市外町466 ☎0748-23-1688
天神の森に棲むフクロウを始め独創的な陶芸作品をお楽しみください。
① オリジナルの湯飲みやマグカップなど作れます。(お問合わせ下さい)
P 10台
休 日曜の午前中 (午後1時より営業)



57 | 永源寺温泉「八風の湯」

〒東近江市永源寺高野町352 ☎0748-27-1126
旅館のような日帰り天然温泉は、「心からのやすらぎ」を楽しめます。
P 120台 休不定休
時 全日/10:00~22:00 (最終受付21:00)
料 大人 (平日1300円・土日祝1500円) 小人 (平日700円・土日祝800円)、3歳未満 (全日200円)



42 | 押立神社

〒東近江市北菩提寺町356 ☎0749-45-2094
天下の奇祭ドケ祭りが60年に一度行われる。千年鎮守の社。
P 50台
料 無料



50 | 滋賀県平和祈念館

〒東近江市下中野町431 ☎0749-46-0300
県民の戦争体験を語り継ぎ平和を願う心を育むための施設です。(7/17~8/31は、オリジナル缶バッジ作りができます。)
P 50台 (無料)
休 月曜日・火曜日 (祝日にあたる場合は開館)、年末年始 (12/25~1/7) その他、業務の都合により休館する場合があります。(7/17~8/31は毎日開館)
時 9:30~17:00 料 無料



58 | 道の駅 奥永源寺溪流の里

〒東近江市夢畑町510 ☎0748-29-0428
旧中学校の校舎を再利用した道の駅。日本の原風景が色濃く残る自然豊かな場所に建っています。愛知川に棲む溪流魚たちが泳ぐミニ水族館もあります。
P 45台
休 火曜日、年末年始等※GW-11月は無休
時 9:30~17:30 (12月~3月は16:30まで)
料 無料



43 | 弘誓寺

〒東近江市五個荘金堂町615 ☎0748-48-2747
必勝祈願、那須与一ゆかりの名刹。商売繁盛、近江商人の修行寺。本堂は国の重要文化財に指定されている。
P 5台
料 無料



51 | 能登川博物館

〒東近江市山路町2225 ☎0748-42-6761
東近江市をテーマとした展示や体験活動を開催。能登川図書館と併設。
P 70台 (代替駐車場をご利用ください。)
休 月・火・祝日 (土、日曜日と重なる日を除く)、年末年始、館内整理日 (第4金曜日) 等。
時 10:00~18:00 料 無料



59 | 永源寺ダム

〒東近江市永源寺相谷町34-7 ☎0748-27-0058
湖東平野の水田 (約7,000ha) に農業用水を供給し、併せて発電 (関西電力 (株)) を実施。ダムの絶景はもちろん、桜・紅葉など季節の彩りも見どころ。
P 10台 (放流警報時は不可)
休 なし
時 9:00~17:00
料 無料



44 | 瓦屋禅寺 体験

〒東近江市建部瓦屋寺町436 ☎0748-22-1065
聖徳太子縁りの禅寺。境内の紅葉は美しく心洗われる空間である。
① 座禅 (¥1,500)、写経 (¥2,000) 要連絡。
P 15台
休 なし
時 9:00~16:00
料 無料 (浄財のみ)



52 | ぷらざ三方よし 応募箱

〒東近江市五個荘塚本町279 ☎0748-48-6678
東近江市をはじめ東近江地域のパンフレットを取り揃えてあります。また、五個荘案内所として観光案内を行っています。東近江市の物産販売もあります。
P 100台 (無料)
休 月曜・祝日の翌日
時 9:00~17:00
料 無料



60 | アズイン東近江 能登川駅前

〒東近江市林町20 ☎0748-42-5588
大浴場を完備したビジネスホテルです。バイキング形式の無料朝食をご用意しております。
P 50台
休 無休



45 | 梵釈寺

〒東近江市蒲生岡本町185 ☎0748-55-2701
日本最古の木造冠阿弥陀如来坐像のある自然豊かな禅寺。
P 10台
料 無料



53 | あいとエコプラザ 菜の花館 体験

〒東近江市妹町70 ☎0749-46-8100
廃食油をせっけんや燃料にリサイクル。資源循環を学べる施設。
P 15台
休 毎週火曜日、祝日、年末年始 (12/29~1/3)
時 9:00~17:30
料 館内見学無料 (案内資料つき) は300円/人



61 | クレフィール湖東

〒東近江市平柳町22-3 ☎0749-45-3880
宿泊・研修・宴会・大浴場を兼ね備えたホテルです。湖東三山スマートインターよりお車で5分と便利。観光拠点としてご利用ください。
P 100台



46 | 世界風博物館 東近江大風会館 体験

〒東近江市八日市東本町3-5 ☎0748-23-0081
日本一の大きさを誇る100畳大風と世界と日本の風を600点展示。
① 団体割引 (20名以上) 50円引き
② 風作り体験、要予約 1セット300円 所要時間: 30分~60分 P 20台
休 毎週水曜、第4火曜、祝日の翌日、12/28~1/2
時 9:00~17:00 (入館は16:30まで)
料 大人300円、小中学生150円 幼児無料



54 | あいぎょうの森 体験

〒東近江市和南町1563 ☎0748-27-2009
豊かな自然の中でゆったりとした時間を満喫していただけます。
① 石窯焼きピザ作り体験 一枚1260円 (4名様から要予約) (各種お問合せください)
P 25台
休 年末年始
料 パンガロー、キャンプ、バーベキュー場は利用料が必要。



62 | ビジネスグリーンホテル八日市

〒東近江市八日市野々宮町290-1 ☎0748-25-0002
八日市インターよりお車で7分 ホテル前には、ショッピングモールがあります。入替制の大浴場完備。ウェルカムドリンクご提供しております。
P 40台
休 無休



47 | 観峰館 体験

〒東近江市五個荘竜田町136 ☎0748-48-4141
テーマを決め、多彩な企画展を開催。
① 「夏休み子ども博物館」、「瓦当拓本教室」、「石碑探拓教室」
P 80台 休 月曜 (祝日の場合は翌日)、年末年始、展示替休館
時 9:30~17:00 (入館は16:00まで)
料 一般500円、高校・学生300円、中学生以下無料 (特別展は別途料金が必要) 各種割引あり



55 | 道の駅東近江あいとうマーガレットステーション 応募箱 体験

〒東近江市妹町184-1 ☎0749-46-1110
地元農産物販売所やジェラート、おみやげもののショップなどが充実。イベントを随時開催。
① イチゴ狩り (3月下旬~5月下旬) やピザ焼き体験、イモ掘り体験オーナー (要予約) などあります。お尋ね下さい。
P 194台
休 火曜 (祝日の場合営業)
時 9:00~18:00 (12~4月は17:30)



63 | コンフォートイン八日市

〒東近江市中小路町495-1 ☎0748-24-1220
名神八日市インターを降りてすぐ、湖東エリアのビジネス・レジャーの拠点に。
P 45台
休 無休



48 | 西堀榮三郎記念 探検の殿堂 体験

〒東近江市横溝町419 ☎0749-45-0011
東近江市ゆかりの探検家・西堀榮三郎の個性的な探検家精神を涵養する施設。団体割引 (20名以上)
① 【車型ロボットプログラミング体験】 所要時間: 30分、費用: 300円 (1名) 参加人数: 1~3名 ※人数は応相談
P 100台 休 月曜日、第3火曜日、祝日、年末年始12/29~1/4
時 10:00~18:00
料 大人300円、小中学生150円、幼児無料 ※東近江市民は無料



56 | 能登川水車とカヌーランド

〒東近江市伊庭町1269 ☎0748-42-3000 (水車資料館)
琵琶湖に残された数少ない内湖の湖辺に立つ直径13メートルの巨大な水車と芝生広場からなる親水公園。
P 30台
休 月曜 (祝日除く)・祝日の翌日、年末年始
料 無料



64 | 八日市ロイヤルホテル

〒東近江市妙法寺町690 ☎0748-24-0111
名神八日市・Cから車で約1分。宴会・宿泊・レストランのシティホテル。ホテルウェディング、別館ハウスウェディングもできます。
P 120台
休 アントレレストラン毎週月曜





蒲生氏郷と近江日野商人と花のまち

日野町



天祥坊や (日野町)

問い合わせ：日野観光協会 (0748-52-6577)
日野町商工観光課 (0748-52-6562)

69 | 馬見岡綿向神社

〒日野町村井705 ☎0748-52-0131
鎌倉時代から安土桃山時代にかけて蒲生氏一族が、江戸時代には近江日野商人の巨万の財力に支えられ、出世開運の神として崇敬を受けました。壮大な境内には県指定文化財の本殿をはじめ、日野商人たちが寄進した立派な拝殿や石灯籠などがあります。毎年5月2・3日は、春の例祭(日野祭)で、絢爛豪華な神輿や曳山が引き出され、町内は祭り一色に染まります。
P24台 ¥無料



74 | 日野駅舎なないろ

〒日野町内池914 ☎0748-53-1911
昔ながらの駅舎ホームが残る日野駅は、明治33年(1900年)に開業。駅舎は大正5年(1916年)に改築されたものを平成29年(2017年)にリニューアルし、観光案内交流施設なないろとなりました。
P18台
¥年未年始
¥無料



65 | 信楽院

〒日野町村井1500 ☎0748-52-0170
蒲生家の菩提寺。境内墓地には蒲生氏郷公の供養塔がある。日野町出身の画家・高田敬輔が描いた「雲龍図」は見もの。
P10台
¥無料



70 | 西明寺

〒日野町西明寺1238 ☎0748-52-2647
綿向山の支峰、竜王山の深い緑に包まれてたたずむ臨濟宗永源寺派の寺院で、国指定の本尊十一面観音立像(秘仏)が安置されています。毘沙門天像とともに平安時代の作品です。
P3台
¥無料



75 | コテージ&キャンプ場 グリム冒険の森

〒日野町熊野431 ☎0748-53-0809
自然いっぱいキャンプ場。様々な体験教室やイベントもあります。自然の素材を生かした木工体験や草木染、炭火を使ってのパウムクーヘン作りなど。要予約
P50台 ¥無休
9:00~17:00 宿泊:(チェックイン) 13:00~(チェックアウト) コテージ 10:00 キャンプ11:00
¥コテージ、キャンプ、バーベキュー場、体験など利用料が必要。



66 | 歴史民俗資料館 近江日野商人館

〒日野町大津1011 ☎0748-52-0007
日野商人の本宅の特徴がそのままに残る近江日野商人の400年の歴史がわかる。折り形体験ができます。
P普通20台・大型2台
休月曜・火曜日(祝日の場合は翌日)。年未年始(12/29~1/5)
9:00~16:00 ¥大人300円、小人(小・中学生)120円 団体(30名以上)250円 障がい者免除(手帳要)



71 | 正明寺

〒日野町松尾560 ☎0748-52-0227
聖徳太子の創建と伝えられており、その昔比叡山延暦寺系の地方大寺として栄えていました。本堂は、京都御所の清涼殿を移築されたもので、檜皮葺の屋根の流は実に美しく、本尊の千手観音像(秘仏)等とともに国の重要文化財に指定されています。
P15台 ¥無料



76 | 滋賀農業公園 ブルーメの丘

〒日野町西大路843 ☎0748-52-2611
自家製ジャージーソフトクリームがおススメです。メロンパン、ソーセイ作り体験教室も人気です。カピバラやコキンメフクロウに会いに来てください。
Pさまざまな人気の体験教室も開催しています。
P3000台、大型バス60台
休3月~11月無休
¥大人(中学生以上)1,000円 小学生(4歳以上)600円



67 | 日野まちかど感応館(旧正野玄薬店)

〒日野町村井1284 ☎0748-52-6577
日野薬業の発祥地。館内には薬関係資料を展示しているほか、喫茶コーナーもあり、観光案内の拠点施設となっている。
P24台
休毎週月曜(祝日の場合は翌日)及び年未年始
9:00~17:00 (喫茶コーナーは16:00まで)
¥無料



72 | 金剛定寺

〒日野町中山1940 ☎0748-52-4904
聖徳太子が建立した48精舎の1つで、国の重要文化財に指定されている平安時代の木造聖観音立像・木造不動明王及び二童子立像をはじめ、各時代にわたる仏像が安置されています。
P2箇所で車15台
¥仏像拝観は300円 予約必要
¥無休



77 | 花の郷 日野ダリア園

〒日野町鎌掛2198-1 ☎0748-52-5651、090-8823-2450(常設)
ダリアをはじめ季節に咲く花々の鑑賞が楽しめる。
P50台
休開花時期以外は休園
¥中学生以上500円 小学生200円



68 | 近江日野商人ふるさと館(旧山中正吉邸)

〒日野町西大路1264 ☎0748-52-0008
静岡県に出店した日野商人の本宅で数寄屋風書院造りの新座敷や広大な庭、本格的な洋室などが見所です。
P普通車30台、大型バス3台、障がい者用1台
休月曜・火曜日(祝日の場合は翌日)。年未年始(12/29~1/5)
9:00~16:00
¥大人300円、小人(小・中学生)120円、団体(30名以上)250円、障がい者免除(手帳要)



73 | 鬼室神社

〒日野町小野
約1300年前、天智天皇の時代に百濟から渡来した「鬼室集斯」という政府高官の墓を小野住民が丁寧に祀っている。また、集斯の父「鬼室高臣」が祀られている韓国扶餘郡恩山面(うんざんめん)と交流している。
P15台程度
¥なし
¥無料(ご神体拝観は氏子総代に要予約)



78 | ビジネスグリーンホテル日野

〒日野町松尾2-16 ☎0748-53-1001
Wi-Fi完備!大浴場・サウナ無料!好評朝食バイキング、夕食付きプラン等フリードリンク付きで、食事充実のホテルです。
P40台
休無休



自然いっぱい おいしいくだもの遊びにおいでよ

竜王町



近江うしろ(竜王町)

問い合わせ：竜王町観光協会 (0748-58-3715)
竜王町商工観光課 (0748-58-3718)

81 | 三井アウトレットパーク 滋賀竜王

〒竜王町大字薬師字砂山1178-694 ☎0748-58-5031
自然豊かなロケーションに約230ブランドが集まった近畿最大級のアウトレット。名神高速竜王ICに近接しているためアクセス抜群。セレクトショップが充実している上、スポーツ&アウトドア、キッズなどバラエティ豊かな店舗が揃う。
P約7,000台(無料/臨時駐車場含む)
休不定休



84 | 妹背の里

〒竜王町川村5 ☎0748-57-1819
～万葉の風薫る～
アウトドアアクッキングやキャンドルナイトヨガといった自然体感型イベントを開催しています。
P約70台
休年未年始、10月の第4月曜からは毎週月曜が休園日(祝日の場合は翌火曜日)
¥散策無料



79 | 道の駅 竜王かがみの里

〒竜王町鏡1231番地2 ☎0748-58-8700
源義経ゆかりの地かがみの里では、地元産野菜、果物、特産品、パン、惣菜、レストランがあります。1月から毎狩りも開催。
P100台(内大型7台、障がい者用2台)
休火曜日(祝の場合は翌水曜)(7月~9月は無休)
9:00~18:00 (12月~2月は9:00~17:00)



82 | ドラゴンハット

〒蒲生郡竜王町大字岡屋3333 ☎0748-58-3113
雨でも大丈夫なドラゴンハット!その他にプール・体育館などスポーツ施設が充実!園内はウォーキングなど、みんなでスポーツを楽しもう。
P1200台(臨時含む)
休毎週月曜日(祝祭日の時は翌日)
¥駐車無料。使用料は、HPをご覧ください。



85 | 天然温泉 蒲生野の湯

〒竜王町山之上7104-1 ☎0748-57-1426
田園文化が薫る交竜の郷、観光農園の中にある日帰り温泉。
P約100台
休毎月第3水曜日(祝日の場合は翌水曜日)
10:00~22:00 (21:00受付終了)
¥大人750円、小人300円(平日)、大人850円、小人400円(土日祝)



80 | 苗村神社

〒竜王町鏡戸467 ☎0748-57-0160
国宝の西本殿、重要文化財の楼門他4棟が中世建築の宝庫として有名。子育ての守護神として知られている。
P50台
9:00~17:00
¥重文、不動明王拝観(要志納)



83 | 道の駅 アグリパーク竜王

〒竜王町山之上6526番地 ☎0748-57-1311
「近江平を堪能できる炭火バーベキュー」大人2800円~(要予約)「季節の果物狩り」大人1000円~など開催。詳細はお問い合わせ下さい。
体験教室については、お問い合わせください。
P200台(無料)
休月曜日(祝の場合は翌火曜日)
無休営業期間6月~9月



体験賞

体験賞 近江特産品

近江牛 カネ吉山本

賞品：カネ吉オリジナル加工品詰め合せ
 場所：近江八幡市 鷹飼町558
 TEL：0748-33-3355
 カリーと人気ドレッシングの詰め合せです。



近江牛 毛利志満

賞品：近江牛ビーフカレー・ビーフシチュー缶詰セット
 場所：近江八幡市 東川町866-1
 TEL：0748-37-4325
 デザインを一新したベストセラー商品です。



かみ平老舗

賞品：八幡物徳でっち羊かん
 場所：近江八幡市 本町三丁目37
 TEL：0748-33-2559
 日本遺産 滋賀びわ湖 選定土産品 かみ平の でっち羊羹。



和たよ

賞品：丁稚さんのふるさとみやげ
 場所：近江八幡市 玉木町二丁目3
 TEL：0748-32-2610
 人気の銘菓でっち羊羹と いろいろな餅の詰め合せです。



オサ平商店

賞品：仁保(にほ) こんにやく詰め合せ
 場所：近江八幡市 十王町739
 TEL：0748-36-8323
 近江八幡の特産です。



漁師の店 佃煮 川田商店

賞品：近江の佃煮
 場所：近江八幡市 長命寺町48-20
 TEL：0748-32-3140
 水揚げした日に加工製造。新鮮な素材の持ち味を存分にお楽しみください。



関西ハム(株)

賞品：近江牛すき焼き用700g 1名 手作りオリジナルハムセット 1名
 場所：近江八幡市長光寺町752-1
 TEL：0748-37-6070
 大変美味しい近江牛肉と、国内産の豚肉でハムを昔ながらの手作業で作ります。

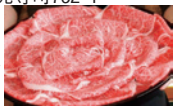

山上 日牟禮店

賞品：近江漬物詰め合せ
 場所：近江八幡市 宮内町253-1
 TEL：0748-36-8288
 全国発送承ります。美味しい近江漬物あります。



(株)近江兄弟社

賞品：メンターム商品セット
 場所：近江八幡市 魚屋町元29
 TEL：0748-32-3131



ギャラリースペース 新町浜

賞品：葦のしらべ
 場所：近江八幡市 大杉町30-1
 TEL：0748-36-5115
 2,000円以上お買い上げでハガキ一枚進呈。



工房 安土夢

賞品：いちばん太鼓
 場所：近江八幡市安土町中屋177
 TEL：0748-46-4288
 地元野菜を使った近江の魅力詰め合せ



(有)清寿家

賞品：白うい・でっち羊羹詰め合せセット
 場所：近江八幡市出町212-3
 TEL：0748-33-2163
 FAX：0748-33-2163
 近江八幡にお越しの際は、是非お立ち寄りください。



有限会社池田牧場

賞品：イタリアンジェラート「香想」16個入セット
 場所：東近江市和南町1572-2
 TEL：0748-27-1600
 毎日搾った牛乳をジェラートにしています。新鮮で安全・安心なイタリアンジェラートをぜひどうぞ。



(株)カネキチ

賞品：近江永源寺米 こしひかり・みずかがみ各2kgセット
 場所：東近江市 山上町1867-1
 TEL：0748-27-0036
 FAX：0748-27-0384
 自然の恵みで育ったお米です。艶、香り、味が自慢です。



喜多酒造株式会社

賞品：喜楽長 純米大吟醸
 場所：東近江市 池田町1129
 TEL：0748-22-2505
 柔らかな旨味と、コクのある酸味が深い味わいをつくります。



(株)糺や儀平

賞品：儀平みそ3個セット
 場所：東近江市五個荘竜田149-3
 TEL：0748-48-8100
 五個荘で100年続く味噌屋です。



(株)布引焼窯元

賞品：布引焼マグカップ
 場所：東近江市外町466
 TEL：0748-23-1688
 深い透明感を持つ美しい絵付けのマグカップ



美湖母湖

賞品：美湖母湖どら焼
 場所：東近江市跡光寺町1531
 TEL：0748-42-3354
 手作りのおいしいどら焼きです。



永源寺温泉八風の湯

賞品：入館券
 場所：東近江市 永源寺 高野町352
 TEL：0748-27-1126



あいとうマーガレットステーション

賞品：あいとうイチゴ
 場所：東近江市妹町184-1
 TEL：0749-46-1110
 地元愛東産のとれたてイチゴを送らせていただきます！



スタンプ集めて いいもの当てよう!

近江八幡市

東近江市

日野町

竜王町

特賞

ホテルペア宿泊券 12組 (24名様)



ペア宿泊券 提供ホテル

- 【休暇村近江八幡】
- 【グリーンホテルYes近江八幡】
- 【ホテルニューオウミ】
- 【ホテルはちまん】
- 【コンフォートイン近江八幡】
- 【ビジネス第一ホテル】
- 【アズイン東近江 能登川駅前】
- 【クレフィール湖東】
- 【ビジネスグリーンホテル八日市】
- 【コンフォートイン八日市】
- 【八日市ロイヤルホテル】
- 【ビジネスグリーンホテル日野】

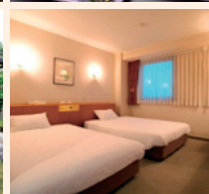

※写真はイメージです。

近江牛

3名様(すき焼き用 1kg相当)



TEL/FAX 0748-37-2635

URL <http://www.oumiushi.com>

提供業者

「近江牛」生産・流通推進協議会

※写真はイメージです。

体験賞

近江特産品等 45名様



らんまる君 (近江八幡市)

※写真はイメージです。

東近江に 旅・たび・来てね♪ 4つ集めてダブルチャンス!

●応募期間 / 2019年7月20日(土)から12月15日(日)



滋賀県東近江地域とは、近江八幡市・東近江市・日野町・竜王町です。それぞれの市町の観光地から一箇所ずつスタンプを集めてください。4箇所全ての市町のスタンプを集めた応募ハガキの中から特賞の抽選を行います。また特賞に選ばなかった応募ハガキと2~3箇所のスタンプ集めた応募ハガキから体験賞の近江特産品がそれぞれ抽選で当たります。応募は、郵送もしくは各観光案内所、観光協会等に設置してある応募箱に投函してください。

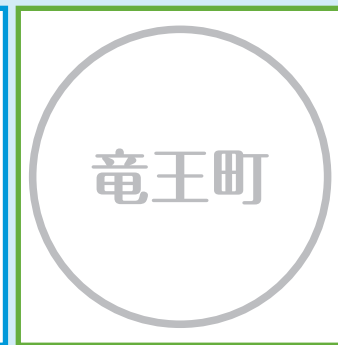

応募要項

滋賀県東近江地域とは、近江八幡市・東近江市・日野町・竜王町です。それぞれの市町の観光地から一箇所ずつスタンプを集めてください。4箇所全ての市町のスタンプを集めた応募ハガキの中から特賞の抽選を行います。また特賞に選ばれなかった応募ハガキと2~3箇所のスタンプ集めた応募ハガキから体験賞の近江特産品がそれぞれ抽選で当たります。応募は、郵送もしくは各観光案内所、観光協会等に設置してある応募箱に投函してください。

●**応募締切** 2019年7月20日(土)から12月15日(日)

●応募箱設置場所

白雲館・近江八幡駅北口観光案内所・安土城郭資料館・愛東マーガレットステーション・東近江市がらぎ三方よし・日野まちかど感応館・日野駅舎なないろ・道の駅 竜王かがみの里・道の駅 アグリパーク竜王・東近江観光振興協議会事務局(東近江行政組合4階) 10箇所

ご応募はお一人様一通限り有効です。

当選者の発表は、賞品の発送をもってかえさせていただきます。

※応募に関してお客様から提供された個人情報は、当商品の抽選・発送のみに使用します。

※DM発送E-mailに☑された場合地域の観光情報を送付する場合があります。

協力：エフエム京都

主催：東近江観光振興協議会
(近江八幡市・東近江市・日野町・竜王町)
(東近江行政組合の4階です)

●協力：エフエム京都

〒527-0037
滋賀県東近江市東今崎町5番33号
TEL.0748-22-7621
FAX.0748-22-7608
E-mail: chiiikishinko@eastomi.or.jp
URL: https://www.eastomi.or.jp/



Environmentally Ink
(Vegetable oil ● Non VOC)



Printing Naturally
Printing. Naturally.

- インキ：環境配慮型インキ
(植物油インキ or ノンVOCインキ)
- 印刷：有害な廃液を排出しない水なし印刷

このパンフレットは、ホームページからもダウンロードできます。

https://www.eastomi.or.jp/

(東近江観光振興協議会 TEL:0748-22-7621)



郵便はがき

5 2 7 - 0 0 3 7

切手をお貼りください

滋賀県東近江市東今崎町5番33号
東近江観光振興協議会 内

東おうみに 旅・たび・来てね
ぐるっと滋賀東おうみ
スタンプラリー係宛

住所	〒		
ふりがな		年齢	性別
氏名		才	男女
電話番号			

◎感想、ご意見などございましたら、お書きください。

ダイレクトメール希望
E-mail希望
(E-mail)

体験賞

体験賞 近江特産品

井上製菓(株)

賞品：近江銘菓15ヶ入
場所：東近江市小脇町1009
TEL：0748-23-5100



近江酒造(株)

賞品：近江龍門
のみくらベセッ
場所：東近江市八日市
上之町9-16
TEL：0748-22-0001
燗でも冷やでも近江龍門。



有限会社永源寺マルベリー

賞品：桑茶&桑と明日葉の恵み
場所：東近江市永源寺
高野町201番地
TEL：0748-27-0772
健康茶として
人気上昇中です。



ファブリカ村

賞品：麻のストール
場所：東近江市佐野町657
TEL：0748-42-0380
http://www.fabricamura.com/
肌に心地良い
麻のストール



畳増

賞品：イ草人形台
場所：東近江市小脇町778-3
TEL：0748-22-2940
畳とインテリアの専門
店「畳増」は創業昭
和8年。http://www.tatamimasu.com



有限会社ヤマサン

賞品：うまい唐がらし4点セット
場所：東近江市五箇庄
小幡町86-8
TEL：0748-48-3980
有機栽培にこだわった
国内産唐がらしです。



(株)加名田米菓研究所

賞品：おかしん詰合わせ
場所：日野町鎌掛443
TEL：0748-52-1144



(有)満田製茶

賞品：特別栽培茶詰合せ
場所：日野町西大路
2121
TEL：0748-52-0277
こだわりの無農薬栽培
茶のセットです。



(有)かぎや菓子舗

賞品：御德行(おたいき)
場所：日野町村井1336
TEL：0748-52-0048
滋賀特産のでっち羊かんをミニサイズに仕上げました。



滋賀農業公園 ブルーメの丘

賞品：入園ペア券(5組)
場所：日野町西大路843
TEL：0748-52-2611
四季折々の花々が自慢
の公園です。



(有)氏郷庵かどや

賞品：でっちようかん
場所：日野町上野田817
TEL：0748-52-2177
近江商人発祥地から
生まれたでっちようかん。
昔ながらの手作り。



竜王ふなずし工房

賞品：鮎寿しスライス 小
場所：竜王町大字岡屋587-2
TEL：0748-58-2099
FAX：0748-58-1181
http://funazushi.shop-pro.jp
厳選された材料の鮎
寿しです。



竜王蒲生野(株) 天然温泉 蒲生野の湯

賞品：入浴ご優待券ペア
場所：竜王町大字山之上7104-1
TEL：0748-57-1426
家族と気の合う仲間
と憩いのひとときを。



株式会社岡喜商店

賞品：近江牛岡喜ビーフシチュー
場所：竜王町大字山之上5294
TEL：0748-57-0568
駐車場：70台
定休日：毎水曜日
(祝日を除く)
近江牛のふるさと滋賀・
竜王からお届けします。



株式会社ヌーベルムラチ

賞品：あわび茸の
炊き込みご飯の素
場所：竜王町大字
西川1437-1
TEL：0748-58-2377
コリコリとした食感です!



道の駅「竜王かがみの里」

賞品：竜ノコバコ詰め合わせ
場所：竜王町鏡1231-2
TEL：0748-58-8700
竜王産農産物、特産品を販
売し、パン、レストラン、手作り
惣菜も!木曜日は「ビッグサー
ズデー」を開催して、お買い得
品を盛沢山に提供しています。



(有)古株牧場

賞品：湖華舞のカップアイス6個
場所：竜王町小口不動前1183-1
TEL：0748-58-2040
アイスクリーム・チーズ・
スイーツ新鮮牛乳を使用。



徕みらいパーク竜王 道の駅 アグリパーク竜王

賞品：竜王産お土産詰め合わせ
場所：竜王町山之上6526
TEL：0748-57-1311
竜王産果物を使用し
たお土産です!



近江牛 毛利志満

賞品：近江牛ビーフカレー・ビーフシチュー
缶詰セット
場所：近江八幡市
東川町866-1
TEL：0748-37-4325
デザインを一新した
ベストセラー商品です。



※写真はイメージです。

たくさんのご応募!
待ってるよ~!



