ひょうし木

第 90 号
発行日　令和８年８月１日
発　行　東近江防火保安協会
（東近江行政組合消防本部内）
〒527-0037 東近江市東今崎町5番33号
ＴＥＬ（0748）22-7607
ＦＡＸ（0748）22-7608
E-mail bohokyo@eastomi.or.jp
編　集　予防啓発部会

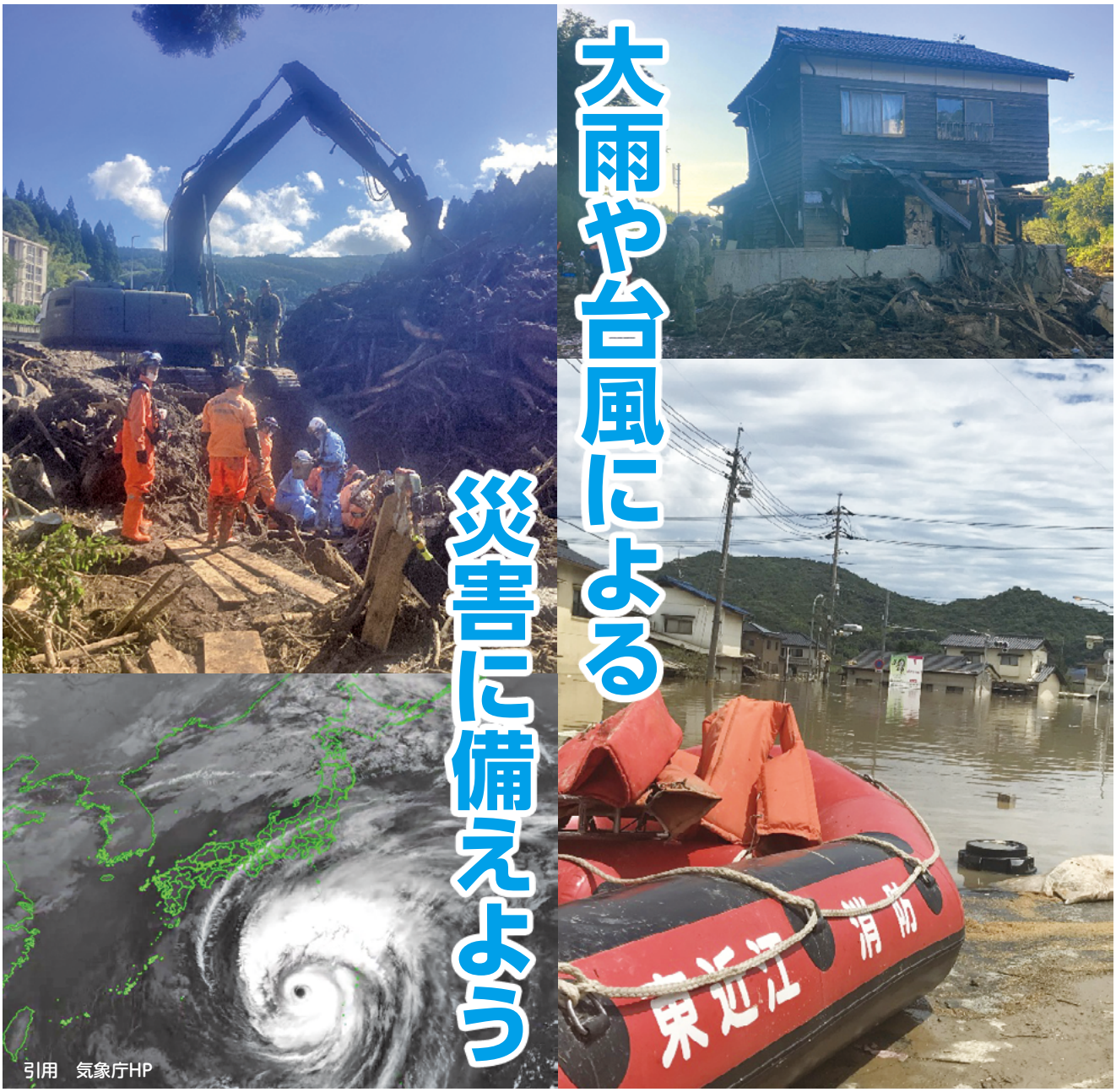

（写真提供　東近江消防本部）

令和８年度全国統一防火標語

火の確認　いい日を支える　いい習慣

会長あいさつ

東近江防火保安協会
会長　土田 真也

盛夏の候、東近江防火保安協会会員の皆様におかれましては、平素から当協会の活動ならびに地域の防火・防災体制の強化に対し、多大なるご協力を賜り厚く御礼申し上げます。また、各事業所におかれましては、自主的な防火・防災管理に努められ、心より敬意を表します。

連日の厳しい暑さが続いておりますが、皆様いかがお過ごしでしょうか。これからの時期は台風の接近や局地的な集中豪雨、それに伴う土砂災害など、風水害のリスクが特に高まります。さらに、近年は全国各地で地震が頻発しており、いつ起こるかわからない大規模災害への備えは、私たちにとって一瞬たりとも怠ることのできない最重要課題となっています。

自然災害そのものを防ぐことはできませんが、事前の備えによって被害を最小限に抑える「減災」は十分に可能です。皆様におかれましては、最新のハザードマップを今一度確認し、職場や自宅の立地環境に応じた足元のリスクを正しく把握していただき、非常持出袋や非常用資機材の点検、備蓄品の確保、家族や従業員の安全を守るための避難経路の周知など、実践的な対策の徹底をお願い申し上げます。

また、各事業所におかれましては有事の際にも事業を早期に復旧させるための「事業継続計画（ＢＣＰ）」の策定や見直しを進めることも、地域を守るために不可欠な取り組みです。当協会としても、皆様の安全管理体制の充実強化に向けて、引き続き有益な学びの場や情報を提供し、共に歩んでまいる所存です。

結びになりますが、会員の皆様のますますのご発展と、熱中症などにご留意いただき、この夏を健やかに乗り切られますよう心より祈念申し上げます。

消防長あいさつ

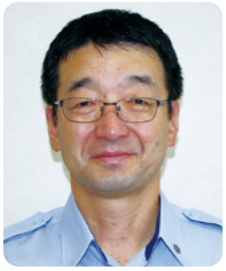

東近江行政組合
消防長　川瀬 重明

厳暑の候、東近江防火保安協会会員の皆様方には、日々ご健勝でご活躍のこととお喜び申し上げます。

会員の皆様方におかれましては、平素から消防行政に対し格別のご理解とご協力を賜り、心から厚く御礼申し上げます。また、各事業所において自主的な防火・防災管理活動に精力的に取り組まれていることに、深く敬意を表します。

私ごとで恐縮ですが、このたび消防長に就任いたしました川瀬でございます。安全で安心な街づくりのため、全力で職務に邁進する所存です。前任者同様、格別のご指導とご鞭撻を賜りますようお願い申し上げます。

今年も厳しい暑さが続いています。まずお願いしたいのは、熱中症対策です。熱中症は屋外だけでなく、室内でも発生します。のどが乾く前の水分補給、適度な塩分補給、エアコンの適切な使用、そして無理をしないことを心掛けていただきたいと思います。

一方で、近年は台風災害、豪雨災害が毎年のように発生しています。特に線状降水帯は、同じ場所に猛烈な雨を降らせ続け、河川の氾濫や土砂災害を引き起こす非常に危険な現象です。線状降水帯の発生予測に加え、今年の五月からは、河川氾濫、大雨、土砂災害、高潮に関する新しい警戒レベルの発令も始まっています。

今、私たちに求められているのは、防災アプリやテレビ、ラジオなどで最新の気象情報を確認し、「防災リテラシー」を高めることです。防災リテラシーとは、気象情報や避難情報を正しく理解し、「自分はいつ、どこへ避難すべきか」を自ら判断して行動する力です。ご自身、事業所内においても再認識をお願いします。

当消防本部といたしましても、皆様と緊密に連携しながら災害に強い街づくりを推進してまいります。会員の皆様には、引き続き地域の安全の守り手としてお力添えを賜りますようお願い申し上げます。

結びに、東近江防火保安協会のますますの発展と、会員企業の皆様のご繁栄、そして皆様のご健勝を心より祈念いたしまして挨拶とさせていただきます。

―「もしも」を「いつも」考える―
消防設備メンテナンス・設計施工・消防機器・防災用品
株式会社 田辺消防システム
本社：東近江市伊庭町　TEL 42-4567　営業所：近江八幡市加茂町　TEL 31-0408

令和８年度　東近江防火保安協会　本会役員

副支部長										危険物部会長	予防啓発部会長	防火管理部会長	監事		会計	副会長					顧問	会長
愛知支部		能登川支部		日野支部		八日市支部		近江八幡支部								愛知支部長	能登川支部長	日野支部長	八日市支部長	近江八幡支部長		
スズカ繊維工業㈱	㈱川端電設	日本電気硝子㈱能登川事業場	第一工業製薬㈱滋賀工場	㈱ヒロセ	㈱加藤組	㈱斉藤ポンプ工業	㈱村田製作所八日市事業所	㈱岡喜商店	ダイハツ工業㈱滋賀(竜王)工場	第一工業製薬㈱滋賀工場	綾羽工業㈱湖東工場	京セラ㈱滋賀東近江工場第2ブロック	㈱カネカサンスパイス滋賀工場	クローダジャパン㈱滋賀事業所	㈱オギキチ	福田金属箔粉工業㈱滋賀工場	藤野商事㈱	㈱ダイフク滋賀事業所		中川石油㈱	㈱寺嶋製作所	土田建材㈱
高橋　正夫	川端　孝治	谷波　正巳	久世　拓也	廣瀬　眞弓	加藤　清和	斉藤　香一	熨斗　英人	岡山　健喜	古川　浩晃	久世　拓也	本間　浩示	原田　昌紀	内田　佳孝	阿形　幸治	村井　弘樹	今井　克頼	藤野　重之	青野　和弘	山下　敦司	中川　源市	寺嶋　嘉孝	土田　真也

危険物部会運営委員会名簿

役職名	事業所名	理事名
部会長	第一工業製薬㈱ 滋賀工場	久世　拓也
副部会長	ツジソト㈱	辻　雄一
副部会長	日本パーカライジング㈱ 関西工場	佐藤　裕之
副部会長	滋賀蒲生町農業協同組合	谷口　信樹
副部会長	パナソニックホームズ㈱ 湖東工場	森崎　正敬
	㈱ロッテ滋賀工場	竹縄　正啓
	ムラテックメカトロニクス㈱ 本社・滋賀事業所	大森　健司
	エイエフティー㈱	吉川　孝文
	サントリー㈱ 近江エージングセラー	吉村　康明
	タキロンシーアイシビル㈱ 八日市工場	吉田　一正
	㈱井田自動車	村田早智子
	和信化学工業㈱ 日野工場	小野田　了
	互応化学工業㈱ 滋賀工場	後田　陽仁
	ネグロス電工㈱ 滋賀工場	中山　慶介
	恵和㈱滋賀ATセンター	穴井　聖
	㈱協和パレット	武田　忠明
	㈱栗本鐵工所 湖東工場	七條　克也
	金属技研㈱ 滋賀工場	宮越　祐次
	㈱ファインシンター滋賀工場	柴田　和彦
	滋賀建機㈱	蔭山　大輔
	大丸エナウィン㈱ 滋賀支店	佐野　俊洋
	中島商事㈲	中村　雅之

予防啓発部会運営委員会名簿

役職名	事業所名	理事名
部会長	綾羽工業㈱湖東工場	本間　浩示
副部会長	㈱近新	村田新太郎
副部会長	大昭和紙工産業㈱八日市工場	菊井　亨
副部会長	東洋化学㈱	岡　幸一
副部会長	河西工業ジャパン㈱三重工場・滋賀分室	宮川　真治
編集委員長	ダイハツ工業㈱滋賀(竜王)工場	古川　浩晃
副編集委員長	富士丸福㈱	影山　澄
編集委員	㈱ロジスネクスト安土工場	西田　剛和
編集委員	㈱斉藤ポンプ工業	斉藤　香一
編集委員	ゼスト㈱	小林　泰平
編集委員	㈱ユニックス	山岸　弘樹
編集委員	スズカ繊維工業㈱	高橋　正夫
	休暇村近江八幡	望月　斗潮
	積水樹脂㈱滋賀工場	西尾　重亮
	関西電力送配電㈱東近江技術サービスセンター	瀬川　武
	滋賀県森林組合東近江事業所	原　栄児
	㈱熊木	堀　英昭
	㈲新工電機工業所	橋場　崇典
	㈱シガ建装	髙村　徹
	㈱加藤組	加藤　清和
	新江州㈱日野事業部	髙木　泰雄
	㈲中村ホームガス	中村幸太郎
	湖東物流㈱	小林　正義
	㈱富士ピー・エス滋賀工場	山崎　忠行
	㈱川端電設	川端　孝治
	湖東興産㈱	今若　清貴
	滋賀オカタ産業㈱	岡田　喜吉
	㈱ナエムラ自工	苗村　直樹
	滋賀麻工業㈱	山田　清史

防火管理部会運営委員会名簿

役職名	事業所名	理事名
部会長	京セラ㈱滋賀東近江工場 第二ブロック	原田　昌紀
副部会長	㈱岡喜商店	岡山　健喜
副部会長	湖東信用金庫本店	矢島　之貴
副部会長	㈱電気硝子物流サービス 能登川事業所	大村　恭弘
副部会長	㈱谷川精密	谷川　裕一
	㈱ロジスネクスト 滋賀工場	浜野　孝幸
	日本カーボン㈱ 滋賀工場	髙岡　佳祐
	㈱天辻鋼球製作所 滋賀工場	居垣　智博
	㈱吉野工業所 滋賀工場	森　泰弘
	㈱村田製作所 八日市事業所	熨斗　英人
	㈱大紀アルミニウム工業所 滋賀工場	髙橋　優
	パナソニック㈱ リビングケアBU	牛島　秀晃
	㈱マエダクリーニング	前田　陽平
	日綜産業㈱ 八日市事業所	松井　光昭
	㈱ヒロセ	廣瀬　眞弓
	㈱オーケーエム 滋賀事業所	福地　正晴
	観光日本㈱ 日野ゴルフ倶楽部	晴披　雅宏
	日本電気硝子㈱ 能登川事業場	谷波　正巳
	㈱東洋ウレタン	福住　好史
	医療法人恒仁会 近江温泉病院	小山　威夫
	千代田空調機器㈱ 愛東工場	水野　泰之
	クレフィール湖東	北村　一秀
	㈱コクヨ工業滋賀	大塚　啓三
	㈲竹平楼	西村　正司
	立川ブラインド工業㈱ 滋賀工場	伊藤　和哉

火災からくらしをまもる
OKUYAMA

消火器・消防ポンプ・消防器具
消防服装・消火栓器具・避難器具・保安用品
道路標識・消防ホース・安全靴

総合消防設備
設計・施工・保守管理

(株)奥山ポンプ商会
奥山防災株式会社
建設業者登録　電気工事業　消防施設工事業
滋賀県知事許可(般-10)第50566号

本社　彦根市平田町坪井 185
TEL(0749) 22-6414(代)
FAX(0749) 24-6082

東近江営業所　東近江市神郷町 982
TEL(0748) 42-3477(代)

令和７年度　東近江防火保安協会 歳入歳出 決算報告書

歳　入

（単位：円）

款・項	目	予算額 当初予算額	補正予算額	予算現額	節 区分	節 金額	収入済額	収入未済額	説明
会費		6,739,200		6,739,200			6,545,500	193,700	
	会費	6,739,200		6,739,200			6,545,500	193,700	
					会費	6,739,200	6,545,500	193,700	
負担金		500,000		500,000			240,000	260,000	
	負担金	500,000		500,000			240,000	260,000	
					負担金	500,000	240,000	260,000	会員視察研修会　5,000円×48名
事業収入		120,000		120,000			82,800	37,200	
	事業収入	120,000		120,000			82,800	37,200	
					受講料	120,000	82,800	37,200	危険物講習会受講料・模擬試験受講料
補助金及び寄付金		430,000		430,000			387,700	42,300	
	補助金及び寄付金	430,000		430,000			387,700	42,300	
					補助金	430,000	387,700	42,300	消防本部助成金100,000円、県連合会補助金等
雑入		270,000		270,000			247,209	22,791	
	雑入	270,000		270,000			247,209	22,791	
					雑入	270,000	247,209	22,791	通帳利息他、会報第88･89号広告料
繰越金		839,805		839,805			839,805	0	
	繰越金	839,805		839,805			839,805	0	
					繰越金	839,805	839,805	0	前年度繰越金
繰入金		2,000,000		2,000,000			2,000,000	0	
	繰入金	2,000,000		2,000,000			2,000,000	0	
					繰入金	2,000,000	2,000,000	0	特別積立繰入金
歳入合計		10,899,005	0	10,899,005			10,343,014	555,991	

△は増を示す

歳　出

（単位：円）

款・項	目	予算額 当初予算額	補正予算額	予備費充当及び予算流用	予算現額	節 区分	節 金額	支出済額	予算残高	説明
会議費		563,005			485,005			423,206	61,799	
	会議費	563,005			485,005			423,206	61,799	
				△78,000		総会費	222,000	211,064	10,936	総会会議費、懇親会等
						役員会費	200,000	198,935	1,065	三役会・理事会会議費、会計監査謝礼、三部会合同懇親会
						部会費	20,000	13,207	6,793	各部会会議費
						事務局費	43,005	0	43,005	支部事務担当者会議
報酬		1,338,000			1,338,000			1,338,000	0	
	報酬	1,338,000			1,338,000			1,338,000	0	
				78,000		報酬	1,218,000	1,218,000	0	臨時職員報酬
						諸手当	120,000	120,000	0	臨時職員交通費
事務費		820,000			812,550			620,566	191,984	
	事務費	820,000			812,550			620,566	191,984	
						旅費	130,000	57,380	72,620	役員出張旅費等(全危協表彰)
						消耗品費	182,550	148,879	33,671	事務用品
						印刷製本費	100,000	88,220	11,780	封筒
						役務費	400,000	326,087	73,913	諸行事・会費納入等通知郵送料、振込手数料他
						備品費	0	0	0	
事業費		6,146,000			6,146,000			4,938,340	1,207,660	
	事業費	6,146,000			6,146,000			4,938,340	1,207,660	
						報償費	20,000	14,000	6,000	会費(現金)徴収役員お礼
						啓発費	380,000	356,400	23,600	啓発看板標語書換
						広報費	130,000	115,500	14,500	新聞等広報掲載料
						防火活動助成費	140,000	133,830	6,170	女性防火クラブ活動助成等
						渉外費	100,000	30,000	70,000	防火意識高揚推進大会(県連合会50周年記念式典合同開催)
						予防啓発部会費	2,550,000	1,706,780	843,220	ポスター購入、会報発刊、会員視察研修会
						防火管理部会費	310,000	161,295	148,705	防災講演会、防火防災研修会等
						危険物部会費	350,000	257,311	92,689	危険物講習会・模擬試験、危険物新入社員研修会、危険物研修会、給油所美化運動
						支部活動費	2,166,000	2,163,224	2,776	支部活動費
交際費		100,000			107,450			107,450	0	
	交際費	100,000			107,450			107,450	0	
				7,450		交際費	107,450	107,450	0	慶弔費、消防音楽隊創立50周年記念演奏会お祝い
負担金		260,000			260,000			189,000	71,000	
	負担金	260,000			260,000			189,000	71,000	
						負担金	260,000	189,000	71,000	県連合会負担金(県連合会50周年記念式典負担金含む)
積立金		1,700,000			1,700,000			1,700,000	0	
	積立金	1,700,000			1,700,000			1,700,000	0	
						積立金	1,700,000	1,700,000	0	周年事業積立
予備費		50,000			50,000			0	50,000	
	予備費	50,000			50,000	予備費	50,000	0	50,000	
歳出合計		10,899,005	0	0	10,899,005			9,316,562	1,582,443	

△は減を示す

令和８年度 東近江防火保安協会 歳入歳出 予算書

歳　入

（単位：円）

款・項	目	予算額 本年度予算額	予算額 前年度予算額	予算額 比較	節 区分	節 金額	説明
会費	会費	6,666,400	6,739,200	△ 72,800	会費	6,666,400	令和７年度会費　5,184口×1,300円
負担金	負担金	500,000	500,000	0	負担金	500,000	会員視察研修参加者負担金 100名×5,000円
事業収入	事業収入	100,000	120,000	△ 20,000	受講料	100,000	危険物講習会受講料・模擬試験資料代
補助金及び寄付金	補助金及び寄付金	400,000	430,000	△ 30,000	補助金	400,000	消防本部助成金・県連合会補助金等
雑入	雑入	250,000	270,000	△ 20,000	雑入	250,000	会報広告料・預金利子等
繰越金	繰越金	1,026,452	839,805	186,647	繰越金	1,026,452	前年度繰越金
繰入金	繰入金	2,000,000	2,000,000	0	繰入金	2,000,000	特別積立繰入金
歳入合計		10,942,852	10,899,005	43,847		10,942,852	

△は減を示す

歳　出

（単位：円）

款・項	目	予算額 本年度予算額	予算額 前年度予算額	予算額 比較	節 区分	節 金額	説明
会議費	会議費	480,852	485,005	△ 4,153	総会費	250,000	総会会議費、総会記念品他
					役員会費	200,000	三役・理事会会議費
					部会費	20,000	各部会会議費
					事務局費	10,852	各支部担当者会議費
報酬	報酬	1,416,000	1,338,000	78,000	報酬	1,296,000	臨時職員報酬
					諸手当	120,000	臨時職員交通費
事務費	事務費	900,000	812,550	87,450	旅費	80,000	役員出張旅費等（全危協表彰）
					消耗品費	170,000	事務用品
					印刷製本費	100,000	封筒、会費振込用紙
					役務費	350,000	諸行事・役員会等通知郵送料・振込手数料他
					備品費	200,000	
事業費	事業費	6,096,000	6,146,000	△ 50,000	報償費	20,000	会費(現金)徴収役員お礼
					啓発費	380,000	啓発看板書換
					広報費	130,000	新聞等広報広告料
					防火活動助成費	100,000	女性防火クラブ活動助成等
					渉外費	100,000	防火意識高揚推進大会（県連合会50周年記念式典合同開催）
					予防啓発部会費	2,550,000	ポスター購入・会報発行・会員視察研修
					防火管理部会費	310,000	防災講演会・防火防災研修会等
					危険物部会費	350,000	危険物講習会等
					支部活動費	2,156,000	各支部活動費
交際費	交際費	50,000	107,450	△ 57,450	交際費	50,000	慶弔等（消防音楽隊創立50周年記念演奏会お祝い）
負担金	負担金	150,000	260,000	△ 110,000	負担金	150,000	県連合会負担金（県連合会50周年記念式典負担金含む）
積立金	積立金	1,800,000	1,700,000	100,000	積立金	1,800,000	周年事業積立金
予備費	予備費	50,000	50,000	0	予備費	50,000	
歳出合計		10,942,852	10,899,005	43,847		10,942,852	

△は減を示す

事務用品　事務機器
ＯＡ機器　画材の専門店
株式会社 ミナミイ
東近江市栄町七番十二号
ＴＥＬ 二三－三七三五
ＦＡＸ 二四－一六二一

タキロンシーアイシビル株式会社
八日市工場
東近江市東沖野三丁目七番一号
ＴＥＬ 二三－四八四四
ＦＡＸ 二二－一九九七

ミシン糸の総合メーカー
株式会社フジックス
滋賀事業所
東近江市尻無町堀之内九八八
ＴＥＬ 二二－三三五五（代）
ＦＡＸ 二二－三三五六

株式会社ロジスネクスト
滋賀工場　近江八幡市長光寺町五七八
ＴＥＬ 三七－六七〇〇
安土工場　近江八幡市安土町西老蘇八－一
ＴＥＬ 四六－五五一一

TACS corporation
タックス株式会社
滋賀工場
代表取締役 西村泰寛
蒲生郡竜王町弓削一
ＴＥＬ五七－〇五九五（代）
ＦＡＸ五七－〇五九七

令和８年度　支部活動費内訳

（単位：円）

支部名	会員数	口数	均等割	会員割	口数割	計算上	※計
近江八幡支部	206	1,132	270,000	51,500	113,200	434,700	435,000
八日市支部	275	1,157	270,000	68,750	115,700	454,450	455,000
日野支部	202	1,061	270,000	50,500	106,100	426,600	427,000
能登川支部	176	759	270,000	44,000	75,900	389,900	390,000
愛知支部	305	1,019	270,000	76,250	101,900	448,150	449,000
合計	1,164	5,128	1,350,000	291,000	512,800	2,153,800	2,156,000

※100円の位調整後の金額

令和８年度行事予定

実施予定時期	本部事業内容
５月８日（金）、９月10日（木）	危険物講習会
５月22日（金）、９月25日（金）	危険物模擬試験
６月、３月	新規会員加入促進月間
６月29日（月）	危険物施設新入社員研修会
８月、３月	会報「ひょうし木」の発刊
10月15日（木）	会員視察研修会
11月上旬	防災講演会
11月中旬	防火防災・危険物研修会（合同開催）
12月	優良事業所視察研修会
全国火災予防運動期間中	秋季、春季全国火災予防運動に協賛して、防火ポスター及びのぼり旗を購入し、管内主要箇所及び事業所に掲示掲出。
随時	防火教育DVD貸し出し事業

支部名	実施予定時期	支部事業内容
近江八幡支部	５月24日（日）	女性防火クラブリーダー研修会
	11月６日（金）	初期消火競技大会
	未定	支部役員研修会
八日市支部	５月23日（土）	女性防火クラブリーダー研修会
	９月上旬	救急フェア（協賛）
	10月22日（木）	初期消火競技大会
	11月３日（火）	二五八まつり（消防ブース協賛）
	12月下旬	イルミネーションイベントEastRainbow☆点灯式
	未定	支部役員研修会
日野支部	６月６日（土）	女性防火クラブリーダー研修会
	９月26日（土）	防災フェア（氏郷祭り2026）
	10月29日（木）	初期消火競技大会
	11月中旬	防災フェア（蒲生いきいきあかねフェア）
	未定	支部役員研修会
能登川支部	５月23日（土）	女性防火クラブリーダー研修会
	11月３日（火）	ちびっ子消防広場
	未定	支部会員防火研修会
愛知支部	５月31日（日）	子ども交通安全教室（消防ブース協賛）
	９月上旬	救急フェア（協賛）
	９月16日（水）	初期消火競技大会
	９月下旬	あまいもの市（消防ブース協賛）
	11月中旬	あいとう秋フェスタ
	未定	支部役員研修会
	未定	支部防災研修会
各支部	随時	その他の予防啓発事業

明日の安全と防災をシステムで守る
株式会社 斉藤ポンプ工業・サイテック株式会社
本社　〒527-0034　東近江市沖野１丁目１-37　ＴＥＬ（0748）23-2363
大津営業所　〒520-0241　大津市今堅田２丁目14-24　ＴＥＬ（077）573-1334
長浜営業所　〒526-0062　長浜市列見町45－11　ＴＥＬ（0749）63-8828
安曇川営業所　〒520-1212　高島市安曇川町西万木1081-7　ＴＥＬ（0740）32-3109
https://www.spbgroup.jp

Neg GLASS FOR FUTURE 日本電気硝子
【本社】大津市　【営業所】東京・大阪
【事業場】大津・滋賀高月・能登川・草津
【主要製品】ディスプレイ用ガラス、光・電子デバイス用ガラス
ガラスファイバ、建築・耐熱・医療用ガラス

お客様に価値ある品を
仏壇・仏具専門店　東近江甲賀　熊木
本店／東近江市八日市清水2-6-4　☎0748(23)0490㈹
水口店／甲賀市水口町八坂3－54　☎0748(62)1556
草津店／草津市追分南6－20－10（ラ プリエ クマキ）　☎077-585-9932
http://www.kumakibutsudan.com/

NOEVIR
株式会社ノエビア
滋賀工場
東近江市岡田町112-1
TEL 23-1161　FAX 23-2769

第37回防火意識高揚推進大会

6月12日(金)大津市のピアザ淡海において、第37回防火意識高揚推進大会が開催されました。日頃の防火体制への取り組みや協会活動への功績に対して、東近江防火保安協会から知事表彰として1個人2事業所、滋賀県防火保安協会連合会長表彰として3個人2事業所が受賞されました。受賞された皆様、また各事業所様、誠におめでとうございます。受賞された皆様方のますますのご活躍をご祈念申し上げるとともに、今後も当協会へのご理解、ご協力と、防火防災意識向上に対し、さらなるご尽力をいただきますようお願い申し上げます。

知事表彰

防火保安功労者

辻　雄一 氏
(ツジソト㈱)

優良事業所

近江鉄道㈱八日市営業所

行田電線㈱滋賀工場

防火保安協会連合会長表彰

防火保安功労者

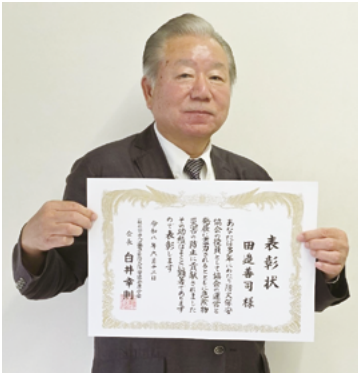

田邊　善司 氏
(㈱タナベエナジー)

廣瀬　眞弓 氏
(㈱ヒロセ)

北　智治 氏
(富士丸福㈱)

優良事業所

UCC上島珈琲㈱
滋賀工場

㈱平和堂
アル・プラザ八日市店

危険物講習会・模擬試験

5月8日(金)東近江消防本部において、危険物取扱者試験に向けての事前講習会を開催しました。

危険物乙種第4類の合格率は30％程度となっており、講習参加者は合格を目指して熱心に受講されました。

また5月22日(金)には模擬試験と、講師による解説を行いました。

例年、危険物講習会についてお問い合わせを多くいただいております。東近江防火保安協会では毎年、5月と9月の年2回、講習会を開催しております。次回は9月10日(木)に危険物講習会、9月25日(金)危険物模擬試験の開催を予定しておりますので、危険物取扱者試験の受検を考えておられる方は講習会をぜひ受講してください。

●危険物施設新入社員研修会●

6月29日(月)東近江消防本部において、危険物部会主催の危険物施設新入社員研修会を実施しました。

参加者は概ね入社2年までの方を対象に行い、危険物の基礎知識や事故発生時の初期対応などについて受講いただきました。

研修会には74名が参加され、熱心に講義を聴き入り、消火訓練にも真剣に取り組んでおられました。

研修会実施後のアンケートでは、「危険物に対する知識や意識が高められた」などの感想が寄せられましたが、「消火器を使った訓練をするのは初めてだった」「消火器以外の消火設備について学びたい」といった意見もありました。

各事業所において、消防計画に基づく消防訓練等を実施していただいているかと思いますが、新入社員の中には、消防訓練の経験が少ない社員もおられます。東近江消防の各消防署では、消火訓練用の水消火器や、企業向けの防火教育DVDの貸出等もされていますので、これらを活用いただき、防火管理体制の一層の強化に努めていただきますようお願いいたします。

株式会社 伊藤佑
代表取締役 伊藤佑祐
日野町大字里口三七番地
TEL 五二―二一四三
FAX 五三―一四一二

自動車保険業務
東京海上日動火災保険代理店
JA共済指定工場
㈲近江電機自動車整備工場
愛知郡愛荘町沓掛三一三―一
TEL(〇七四九)四二―二四八八
FAX(〇七四九)四二―四一九六

muRata
株式会社村田製作所
八日市事業所
東近江市東沖野四丁目四番一号
電話 〇七四八―二二―五五〇〇

株式会社 寺嶋製作所
代表取締役社長 寺嶋嘉孝
本社 東近江市宮川町三三九―二
TEL 五五―〇一九一
FAX 五五―八五一五
大塚工場 東近江市大塚町一三〇八
TEL 五五―二三二三

Social GOOD Produce EINS
ソーシャル グッド
プロデュース企業への進化
地球にとって、
地域にとって、企業にとって、
Social Goodな存在へ
デザイン・プリント事業
デジタル推進事業
環境改善事業
地域ブランディング事業
アインズ株式会社
TEL:0748-58-8101
滋賀県蒲生郡竜王町鏡2291-3
www.shiga-web.or.jp/eins/

東近江消防本部からのお知らせ

令和８年より気象の警報などが大きく変わります

情報名称などが大きく変わるため、
防災計画等の点検や見直しをお願いします。

【一覧表】

	河川氾濫	大雨	土砂災害	高潮
警戒レベル５相当	レベル５ 氾濫特別警報	レベル５ 大雨特別警報	レベル５ 土砂災害特別警報	レベル５ 高潮特別警報
警戒レベル４相当	レベル４ 氾濫危険警報	レベル４ 大雨危険警報	レベル４ 土砂災害危険警報	レベル４ 高潮危険警報
警戒レベル３相当	レベル３ 氾濫警報	レベル３ 大雨警報	レベル３ 土砂災害警報	レベル３ 高潮警報
警戒レベル２	レベル２ 氾濫注意報	レベル２ 大雨注意報	レベル２ 土砂災害注意報	レベル２ 高潮注意報
警戒レベル１	早期注意情報			

警報・注意報の情報名に「レベル」が付記されます

◎発表される警報・注意報の名称にレベルが付記されます。避難行動と直結するレベルがすぐわかり、避難判断の目安が明確になります。
【変更例】
（旧）「大雨警報」
→（新）「レベル３大雨警報」

河川の氾濫の危険度の伝え方が変わります（特別警報の新設など）

◎従来の「洪水警報」「洪水注意報」は廃止されます。今後は河川の区分に応じ伝え方が変わります。
【変更例】
（旧）「洪水警報」
【洪水予報河川※】
→（新）「レベル３氾濫警報」
【洪水予報河川以外の河川】
→（新）「レベル３大雨警報」
◎河川の氾濫に関し「レベル５氾濫特別警報」が新設されます。

「警戒レベル4相当」の情報は「危険警報」として発表されます

◎危険な場所から避難が必要な状況であるレベル4相当の情報が「危険警報」として発表されます。
【変更例】
（旧）「土砂災害警戒情報」
→（新）「レベル4土砂災害危険警報」

線状降水帯の発生などは「気象防災速報」として発表します

◎極端な現象は新たに「気象防災速報」として発表します。
【変更例】
（旧）「顕著な大雨に関する気象情報」
→（新）「気象防災速報（線状降水帯発生）」
（旧）「記録的短時間大雨情報」
→（新）「気象防災速報（記録的短時間大雨）」

ダイハツ工業株式会社
滋賀（竜王）工場
蒲生郡竜王町大字山之上二九一〇
TEL ○七四八－五七－○二二一
FAX ○七四八－五七－一○七六

総合建設業
株式会社 加藤組
代表取締役 加藤清和
東近江市川合町五九八の二
TEL 五五－○三二四
FAX 五五－三一五三

藤野商事株式会社
代表取締役 藤野滋
東近江市五個荘築瀬町一一－三
TEL 四八－二○五五
FAX 四八－五三一二

YUKITA
行田電線株式会社
滋賀工場
東近江市宮荘町三一○
TEL ○七四八－四八－二二二四
FAX ○七四八－四八－二二六七

KINSIN
株式会社 近新
本社 近江八幡市東横関町西押見三八三
TEL 三七－○五六一
FAX 三七－○五六○

令和8年度　危険物取扱者試験日程

（一財）消防試験研究センター滋賀県支部

試験日	開始時間		試験種別	試験会場	願書受付期間	結果発表日
10月７日（水）	10時00分	選択不可	乙種４類	大津市コラボしが21	電子申請書面申請ともに8月19日（水）から8月26日（水）※書面は消印有効	10月30日（金）
	14時00分					
10月８日（木）	10時00分	選択不可	乙種４類			
	14時00分					
10月９日（金）	10時00分		乙種４類、丙種			
	14時00分		甲種、乙種12356類			
10月10日（土）	10時00分	選択不可	乙種４類			
	14時00分					
10月11日（日）	10時00分		乙種４類、丙種			
	14時00分		甲種、乙種12356類			
12月12日（土）	10時00分	選択不可	乙種4類		電子申請書面申請ともに10月16日（金）から10月23日（金）※書面は消印有効	1月15日（金）
	14時00分					
12月13日（日）	10時00分		乙種４類、丙種			
	14時00分		甲種、乙種12356類			
12月14日（月）	10時00分	選択不可	乙種４類			
	14時00分					
12月15日（火）	10時00分		乙種４類、丙種			
	14時00分		甲種、乙種12356類			
12月16日（水）	10時00分	選択不可	乙種４類			
	14時00分					
２月26日（金）	10時00分	選択不可	乙種4類		電子申請書面申請ともに1月７日（木）から1月14日（木）※書面は消印有効	3月26日（金）
	14時00分					
２月27日（土）	10時00分	選択不可	乙種４類			
	14時00分					
２月28日（日）	10時00分		乙種４類、丙種			
	14時00分		甲種、乙種12356類			
３月１日（月）	10時00分	選択不可	乙種４類			
	14時00分					
３月２日（火）	10時00分		乙種４類、丙種			
	14時00分		甲種、乙種12356類			

※試験会場の収容人数を超えた場合は、受付期間であっても受付を締め切りますのでご了承願います。
※乙種４類のみの試験日は、午前・午後を選べません。試験10日前に発行される受験票でご確認下さい。

令和8年度　消防設備士試験日程

（一財）消防試験研究センター滋賀県支部

試験日	開始時間	試験種別	試験会場	願書受付期間	結果発表日
11月18日（水）	10時00分	乙種６類	大津市コラボしが21	電子申請書面申請ともに9月22日（火）から9月29日（火）※書面は消印有効	12月25日（金）
	13時30分	甲種１・４類			
11月19日（木）	10時00分	乙種１・２・３・４・７類			
	13時30分	甲種特類、４・５類			
11月20日（金）	10時00分	乙種５・６類			
	13時30分	甲種１・２・３類			
11月21日（土）	10時00分	乙種４・７類			
	13時30分	甲種４類			
11月22日（日）	10時00分	乙種５・６類			
	13時30分	甲種１・２・３類			

※試験会場の収容人数を超えた場合は、受付期間であっても受付を締め切りますのでご了承願います。

〒520-0806　滋賀県大津市打出浜２番１号　コラボしが21　４階
一般財団法人　消防試験研究センター滋賀県支部
TEL 077-525-2977　／　FAX 077-521-7904

令和8年度 危険物取扱者保安（法定）講習

※給油取扱所　（一社）滋賀県防火保安協会連合会

講習日	講習時間	講習会場	受付期間
10月２日（金）	９時30分から12時30分	滋賀県危機管理センター	9月9日（水）から9月17日（木）
10月14日（水）		今津東コミュニティセンター	
10月21日（水）		滋賀県立男女共同参画センター	

※一般（給油取扱所以外）

講習日	講習時間	講習会場	受付期間
10月２日（金）	13時30分から16時30分	滋賀県危機管理センター	9月9日（水）から9月17日（木）
10月５日（月）		キラリエ草津	
10月８日（木）		滋賀県立文化産業交流会館	
10月14日（水）		今津東コミュニティセンター	
10月15日（木）		甲賀市碧水ホール	
10月16日（金）		ひこね市文化プラザ	
10月21日（水）		滋賀県立男女共同参画センター	

【オンライン講習】申請期間：10月23日（金）～10月29日（木）詳細は、滋賀県防火保安協会連合会ホームページをご確認下さい。

令和8年度　消防設備士法定講習

（一社）滋賀県防火保安協会連合会

講習日	講習時間	講習区分	講習会場	受付期間
9月2日（水）	９時30分から16時45分	消火設備	キラリエ草津	7月28日（火）から8月7日（金）（郵送のみ）
9月3日（木）		警報設備		
9月4日（金）		避難設備・消火器		

令和8年度 消防設備点検資格者講習・再講習

※更新される方　（一社）滋賀県防火保安協会連合会

講習日	講習区分	講習会場	受付期間
12月15日（火）	第1種	滋賀県危機管理センター	10月２日（金）から10月16日（金）（郵送のみ）
12月16日（水）	第2種		

※新規取得される方

講習日	講習区分	講習会場	受付期間
１月13日（水）	第1種	滋賀県危機管理センター	12月１日（火）から12月15日（火）（郵送のみ）
１月14日（木）			
１月15日（金）			
１月27日（水）	第2種		
１月28日（木）			
１月29日（金）			

〒520-0044　滋賀県大津市京町四丁目3番28号　滋賀県厚生会館2階
一般社団法人　滋賀県防火保安協会連合会
TEL 077-521-3921　／　FAX 077-521-3761

令和8年度後期 東近江防火保安協会主催 危険物講習会と模擬試験

講習会・模擬試験	実施日	開催場所	申込期間
危険物講習会	9月10日（木）	東近江行政組合消防本部	8月17日（月）から8月31日（月）
危険物模擬試験	9月25日（金）		

防災協力登録事業所（令和8年7月1日現在）

★ダイハツ工業株式会社滋賀（竜王）工場
★土田建材株式会社
★滋賀建機株式会社
★株式会社小澤産業
★株式会社日吉

新規加入会員のご紹介

行政書士法人火災予防法務事務所	東近江市八日市東本町９番６号
山添　裕司	個人会員
廣田建設株式会社	東近江市南菩提寺町742

火災発生状況（１月から６月）

令和８年１月から６月の東近江行政組合消防本部の火災発生状況は、右表のとおりです。

火災による死者は３人、負傷者は７人となっています。

火災の発生原因は、「たき火・火入れによる野焼き」が16件と最も多く、次いで「電気機器や配線器具等の電気関係」が７件、「たばこ」が４件と続きます。また、今年に入ってからリチウムイオン電池が関連する火災が３件発生しています。

今後も、より一層の火災予防に努めていただきますようにお願いします。

		令和８年	令和７年	増減
火災件数	建物火災	27	19	8
	林野火災	0	1	▲1
	車両火災	3	7	▲4
	船舶火災	0	0	0
	その他火災	21	15	6
	合計	51	42	9
死傷者	死者	3	3	0
	負傷者	7	6	1

▲減

「ひょうし木」クイズ 第89号解答

①し	よ	う	か	②き
ぼ	う	④し	よ	ゆ
じ	い	し	う	う
か	た	く	と	き
ま	③や	し	う	ゆ

□の文字を並びかえて、言葉を完成させてください。

ヒント：消防隊が現場へ駆けつけるための車です。

解答　しょうぼうしゃ

①初期消火に効果あり。設置場所の確認や取扱訓練を定期的に実施しましょう
②怪我や急病の時、病院まで搬送します。適正利用をお願いします
③例年、冬から春にかけて発生が多くなります。ハイキングや登山で入山される時は、火の取り扱いに十分注意しましょう
④17条憲法を制定した偉人。東近江地域には多くの歴史文化遺産が伝えられています

当選された方にQUOカード（3000円分）を送らせていただきました。

会員視察研修会のお知らせ

予防啓発部会では、恒例の会員視察研修会を計画しました。会員の皆様には、なにかとご多用とは存じますが、奮ってご参加ください。

日　時　令和８年10月15日（木）

研修先　三重県三重郡川越町大字亀崎新田字朝明87-1
株式会社JERA　川越火力発電所

内　容　世界最大級の発電能力を誇る火力発電所です。
ガスや電気を取り扱う企業の安全対策や取り組みについて研修をいただきます。

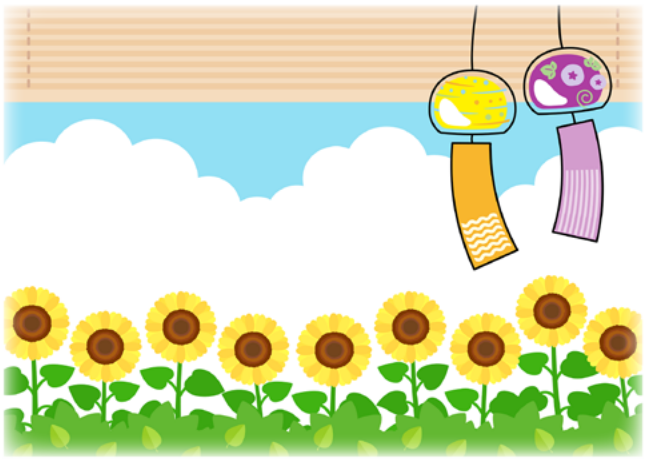

株式会社 吉野工業所
滋賀工場
工場長　神谷保史
近江八幡市安土町西老蘇三二〇
TEL 四六―三一一一(代)
FAX 四六―八〇〇一

ガスをベースに明るい住まいづくり
ツジソト株式会社
代表取締役　辻雄一
近江八幡市音羽町七番地の一
TEL 三三―三二六一(代)
FAX 三三―三二七二

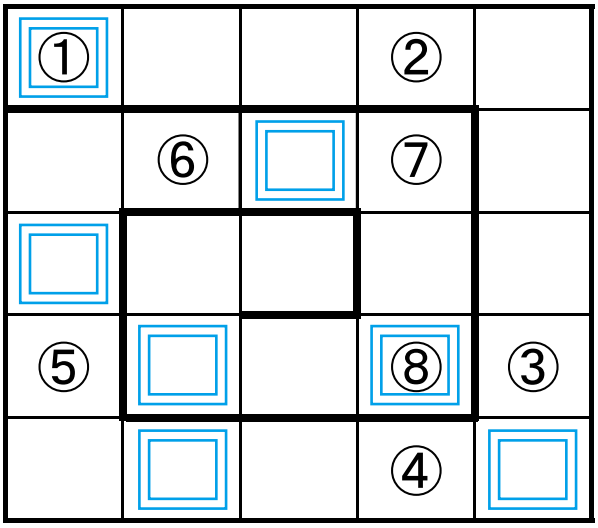

ヒント：大雨や洪水、台風などの災害に対して、住民が安全行動をとるための防災情報

□の文字を並びかえて、言葉を完成させてください。

『ひょうし木』クイズ

○には ひらがなを 入れてネ

①火災や災害の発生を防ぎ、被害を最小限に抑えるため、防災体制や対応手順をまとめた計画書「消防○○○○」
②空の様子、「曇天」とも言います
③119番通報時に、映像を送信できる新しいサービス「○○○119」
④多くの地域や学校で、秋に開催される催し物
⑤行事や催し物を英語で言うと
⑥災害による断水や停電、下水道の破損で使えなくなります。非常用○○○を準備しておきましょう
⑦電車はこの上を走ります。「軌道」とも言います
⑧フランス語で「小さな輪」

応募方法	はがきもしくはメールに住所、氏名（事業所名）、クイズの答え、「ひょうし木」へのご意見、ご感想を書いて送ってください。正解者の中から、抽選でQUOカード（3,000円分）を5名の方にプレゼントします。当選の発表は景品の発送をもってかえさせていただきます。会員の皆様のご応募をお待ちしております。
応募締切	令和８年10月31日（土）当日消印有効
送り先	〒527-0037 東近江市東今崎町5-33　東近江防火保安協会 E-mail　bohokyo@eastomi.or.jp

東近江消防本部SNS

https://www.eastomi.or.jp/gyoumu

Facebook　Instagram　X（旧Twitter）　YouTube

「点検済証」（ラベル）の貼付を推進しましょう！

滋賀県防火保安協会連合会では、消防用設備（消火器・自動火災報知設備等）の点検が適正に行われ、点検実施者の責任を明確にする目的で「点検済表示制度」を推進しています。

点検が有資格者により適正に実施されていることが、建築所有者や利用者に一目で判断出来るようになり、安心感を与えるのがこの点検済証（ラベル）です。

ラベル

一般社団法人　滋賀県防火保安協会連合会
〒520-0044　滋賀県大津市京町四丁目３番28号
滋賀県厚生会館２階
TEL 077-521-3921　／　FAX 077-521-3761

免状の更新について

交付日から10年を過ぎた免状は写真書換（法定）が必要です。

危険物取扱者

消防設備士

【問い合わせ先】

一般財団法人　消防試験研究センター滋賀県支部
〒520−0806　大津市打出浜２番１号　コラボしが21　４階
TEL：077−525−2977/FAX：077−521−7904

◎事務局のお願い

会費納入方法について

会費納入について現在、現金により納入いただいている会員様につきましては、**金融機関の自動振替**をご利用くださいますようお願い申し上げます。

（詳しくは事務局までご連絡ください。）

東近江防火保安協会（消防本部内）
TEL　〇七四八−二二−七六〇七
FAX　〇七四八−二二−七六〇八
E-mail　bohokyo@eastomi.or.jp
東近江行政組合ホームページ
https://www.eastomi.or.jp

◎編集後記

毎年、酷暑、猛暑と記録的な高温が続く夏ですね。これも地球温暖化の影響なのでしょうか。

エアコンの適切な使用、こまめな水分補給にあわせて、バランスの良い食事を心掛け、元気に夏をお過ごし下さい。

編集委員（担当者）
部会長　本間 浩示（綾羽工業㈱湖東工場）
委員長　村田 昌由（ダイハツ工業㈱滋賀（竜王）工場）
副委員長　北 智治（富士丸福㈱）
委員　谷 信文（㈱ロジスネクスト安土工場）
〃　川島 孝之（㈱斉藤ポンプ工業）
〃　廣瀬 直哉（ゼスト㈱）
〃　櫛田 重樹（㈱ユニックス）
〃　高橋 正夫（スズカ繊維工業㈱）

●インキ：環境配慮型インキ（植物油インキ or ノンVOCインキ）
●印刷：有害な廃液を排出しない水なし印刷